

GRUNNMUND JARÐHÉÐ

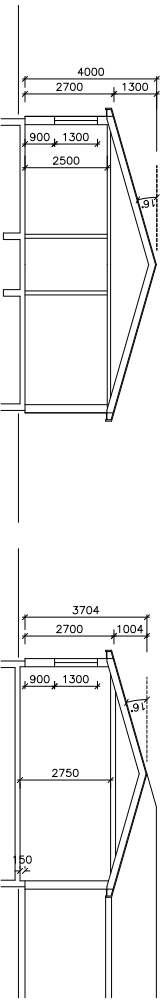

GRUNNMUND KALLARI

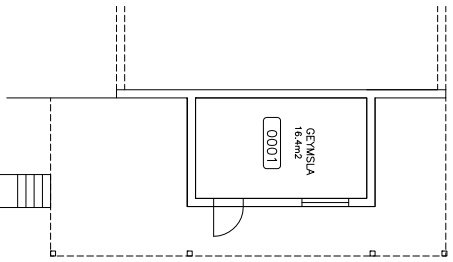

SNÍÐ | SVENJALMI

SNÍÐ | BILSKJÓR

BO BÚÐRGJAFUR 0,8x1,2m
 REKSKVARNARI
 HANÐSÖLVAFRÍ
 OG GJAFRETTISMUNDURFALL
 MÓ GÖLFINDURFALL

	m ²	m ³
0001 Klafari	18,5	46,3
0011 Innlif	88,8	286,7
0102 Samtalslív	107,3	333,0
0103 Svefnalima	93,6	340,3
Bilskjór	84,0	288,8
Samtals w/db	177,6	609,1
Samtals	294,9	942,2

Byggingarfrýsing:

Sétt eru um leið fyrir vöðugriku, tekið er tillit til þess.

Eldvarnargætt milli tekið er tillit til þess og bjóð er EBO og hjótt EGSSO.

Byggingarfrýsing er 11,5x10,0m er dr. svefnherbergjum, tilbúnað.

Næturleg loftfresting er um glugga dr. öllum herbergjum.

Hús er timburnað klætt timburklæðingum að utan 6 stýpum grunni.

Kleðningar innan í tekið er tillit til þess. 2 en í bjóttu 1 fl. 1.

Einungun er 100mm átt stéttu í gólf, 150mm stéttu í veggjum og 200mm stéttu í lofti.

Gluggar og hurðir eru glerþétt með tvíslitu endurgangur, k-gler.

Gólf gólf: u < 0,3 w/m²

Veggir u < 0,3

Þök u < 0,2

Gluggar u < 2,0

Hítun verður ræðing.

Teknið upp eftir eldri tekið.

NR.	DAGS	BRETTING	MF
SKARTELL 2	FREYSNES, ÖRFELM	MAPPLU 01	KOMER: 1100
LAKNER	HREKSA	KANNAK.	BLAÐST: 42
IBOÐARHÚS	VIÐBYGGING	HANINGI	200
GRUNNMUND	SNÍÐ OG SKRIFINGAR	TEKIÐ ER TILLIT	11
SMÁM			

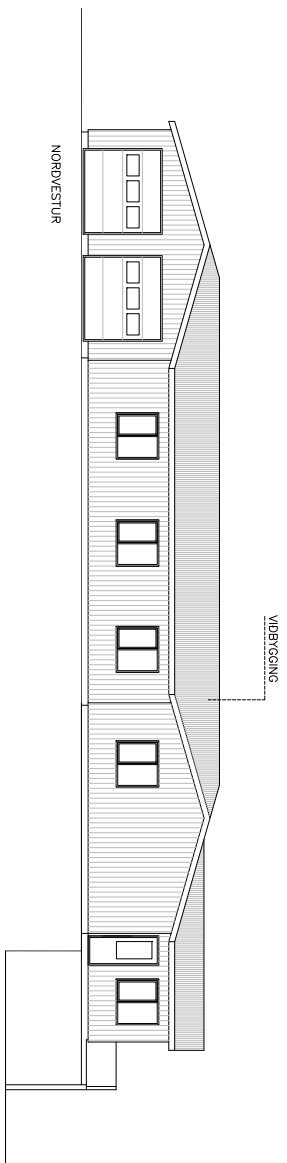

NORÐVÆSTUR

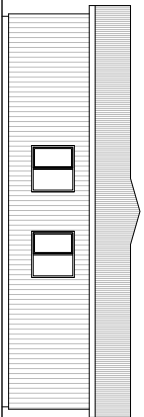

NORÐAUSTUR

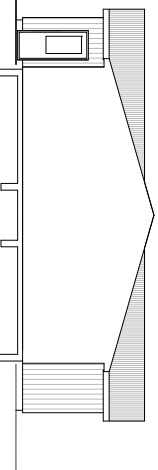

BLÍSKUR SÚDVESTUR

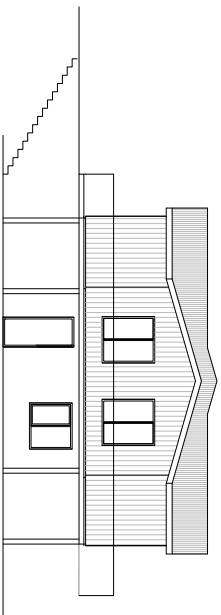

SÚDVESTUR

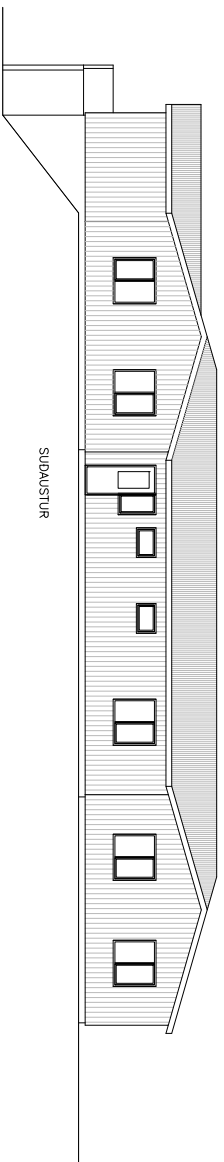

SÚDAUSTUR

NR.	DMS	BRETTING	MF
<i>Bolti</i> / <i>bolli</i> LINDUR 23, 410 HAFNARFJÖRÐ, 5. HAUSTADAL, HAUSTADAL MF 4910-3280			
SKAFTAFELL 2 FÆRISNES, ÖRFELUM			
LANANIR	FRÖÐA	FRÖÐANIR	KOMAR: 1100
			BLAÐST: 42
ÍBODARHÚS	VIÐRYGGING		FRANINGUR: 200
ÓTLIT			FRÖÐA: 1000
			FRÖÐA: 1000
			FRÖÐA: 1000
SAMM.			FRÖÐA: 1000

ÞJÓÐVEGUR 1

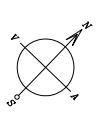

LOÐAMÖRK (ONAKVÆM)

LANDNR. 180504

91m

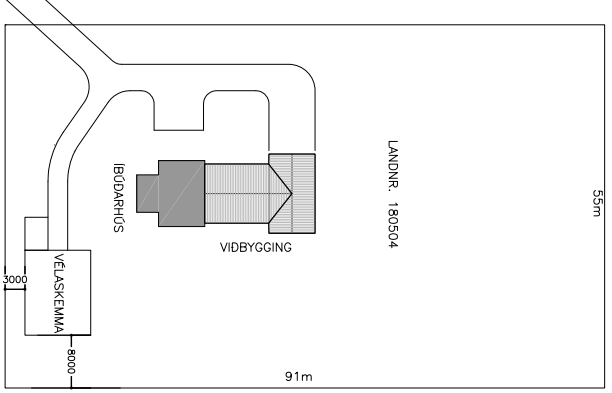

VEIRSLUN/VETNINGAST

Staðanúmer: Skafell 2 Frensses, Katlaheidi - Íbúðir

Landnúmer: 180504 Uppskrift: Skafell 2 Landnúmer: 180504

Uppskrift og Yngri Landnúmer	D1	D2	D3	D4	D5	D6	D7	D8	D9	D10	D11	D12
Landnúmer	Þvö	Kjallari	Þvö	Þvö	Þvö	Þvö	Þvö	Þvö	Þvö	Þvö	Þvö	Þvö
Matshúsið	284,9	0,0	0,0	0,0	284,9	0,0	0,0	284,9	0,0	995,4	249,8	
Bönn										53,3		
Kjallari	18,5	0,0	0,0	0,0	18,5	0,0	0,0	18,5	0,0	46,3	18,4	
Kjallari	18,5	0,0	0,0	0,0	18,5	0,0	0,0	18,5	0,0	46,3	18,4	
1 hæð	286,4	0,0	0,0	0,0	286,4	0,0	0,0	286,4	0,0	906,8	232,2	
Nýtt	83,6				83,6			83,6		270,3	84,4	
Vidbygging	83,6				83,6			83,6		270,3	84,1	
Blávar	84,0				84,0			84,0		268,8	74,8	

Stærðir	Stærðir	Stærðir	Stærðir
001	284,9	826,473	826,473
Allt	284,9	826,473	826,473

NÚM. DMS BRETNIS
 BÚTÍ / Landnúmer 23.410 FRENSSNES, 5. KAFLA 2341.480330 Nr. 49/10-200
 SKAFTAFELL 2 FRENSSNES, ÖRFELUM
 LANDNR. 180504 KAFLA NR.
 MANNL.
 ÍBÓÐARHÚS, VIBBYGGING
 AFTÖÐUMYND, SKRÁNINGARSTAFLA
 SAMN.
 Nr. 17974-2008 Nr. 210303
 KOMUR 1800
 BÝGGI. A3
 HANNA. SN
 HANNA. SN
 DMS 17974